

IDEFHI
Bâtiment 66
2 Allé de Flore,
76380 Canteleu

Projet de restructuration des locaux DPJJ
à Canteleu
bâtiment 66



INFRATEC INGENIERIE
2 rue Jacques Morin 76240 BONSECOURS
Tél: 02 32 76 40 60



**MINISTÈRE
DE LA JUSTICE**
*Liberté
Égalité
Fraternité*

D
P

P
C

ESQ

DIAG

APS

APD

PRO

DCE

EXE

DOE

Version
2

Echelle : Voir plan
Dessin : S.THERESINE
Fait le 03 / 03 / 2025

Indice	Date	Modifications

Plan de situation



Extrait du plan cadastrale : échelle 1/25 000e
Source : cadastre.gouv.fr



CANTELEU, 76380
Parcelle : 000 AH 147
Superficie : 5 679,21 m²
2 All. de Flore

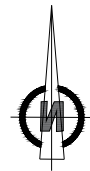

format A3

 INFRATEC INGENIERIE <small>2 rue Jacques Moulin 76240 BONSECOURS Tél: 02 32 76 40 60</small>	Ech : 1/100	03 / 03 / 25	DP
	Plan de situation / DP1		
	IDEFHI Bâtiment 66 2 Allé de Flore, 76380 Canteleu		

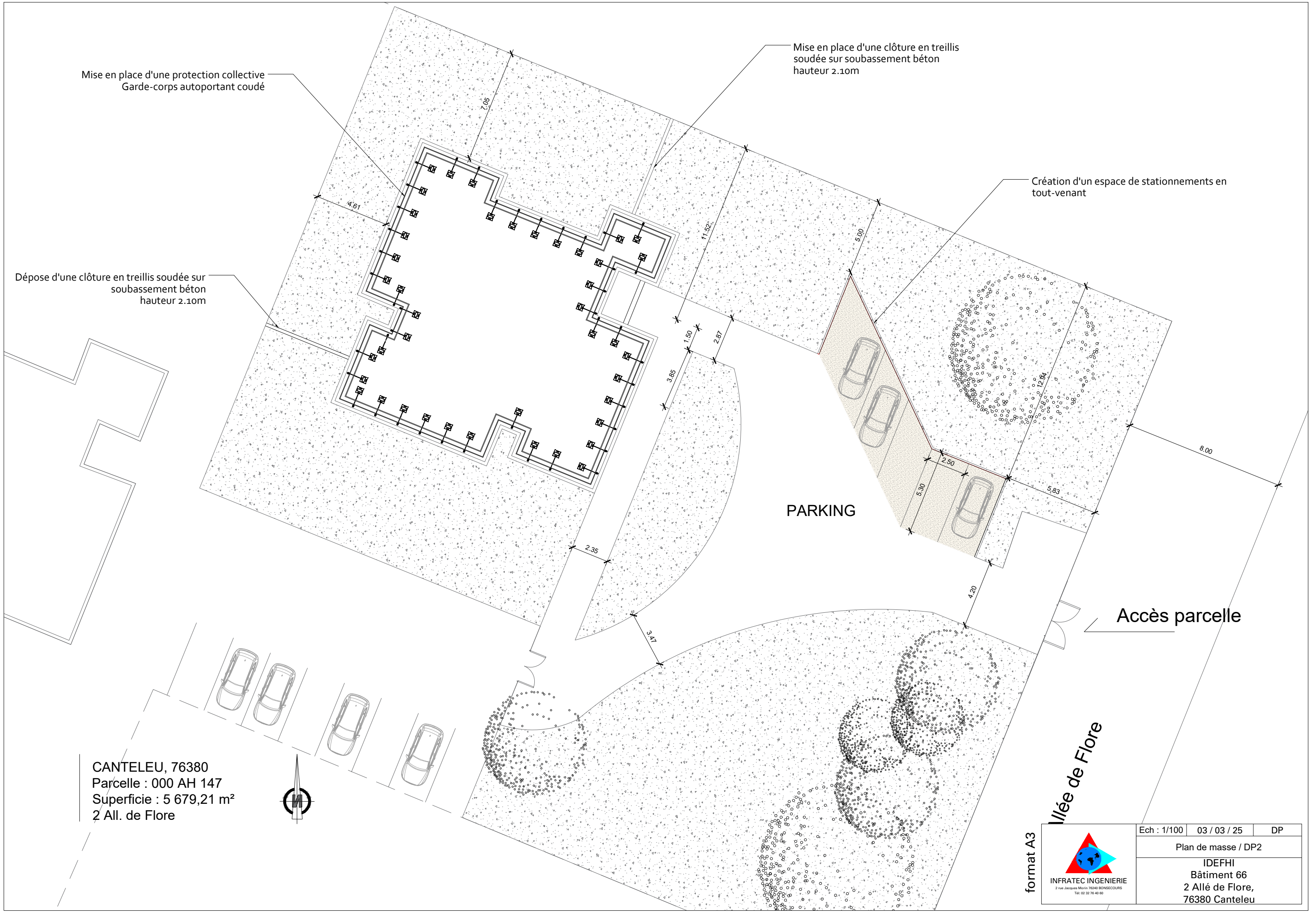

Mise en place d'une protection collective
Garde-corps autoportant coudé

Dépose d'une clôture en treillis soudée sur
soubassement béton
hauteur 2.10m

Mise en place d'une clôture en treillis
soudée sur soubassement béton
hauteur 2.10m

Création d'un espace de stationnements en
tout-venant

PARKING

Accès parcelle

CANTELEU, 76380
Parcelle : 000 AH 147
Superficie : 5 679,21 m²
2 All. de Flore

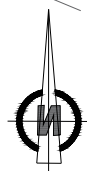

format A3



Ech : 1/100	03 / 03 / 25	DP
Plan de masse / DP2		
IDEFHI Bâtiment 66 2 Allé de Flore, 76380 Canteleu		



Façade NORD EST - Existant



Façade NORD EST - Projet

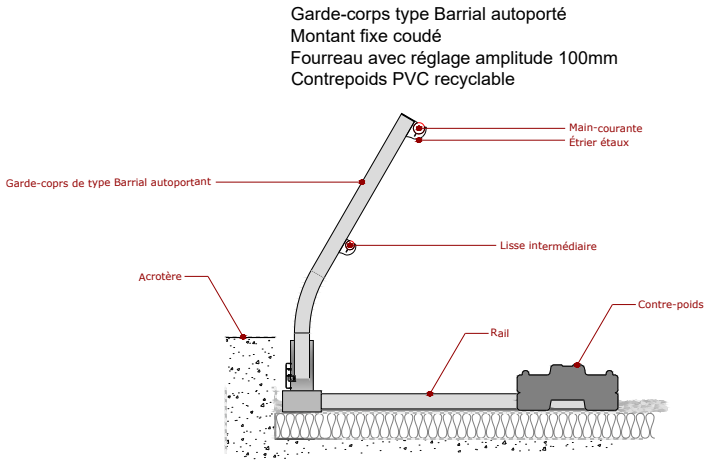

format A3



INFRATEC INGENIERIE
2 rue Jacques Moulin 76380 BONSECOURS
Tél: 02 32 76 40 60

Ech : 1/100	03 / 03 / 25	DP
Plans de façades / DP5.1		
IDEFHI Bâtiment 66 2 Allé de Flore, 76380 Canteleu		



DP7
Environnement proche



DP8
Environnement lointain

format A3

 <p>INFRATEC INGENIERIE 2 rue Jacques Moulin 76380 BONSECOURS Tél: 02 32 76 40 60</p>	Ech : 1/100	03 / 03 / 25	DP
	Photographies / DP7 - DP8		
	<p>IDEFHI Bâtiment 66 2 Allé de Flore, 76380 Canteleu</p>		